Изданія М.П.БѢЛЯЕВА въ Лейпцигъ

# В.МАЛИШЕВСКІЙ

# ТРЕТЬЯ СИМФОНІЯ

(Въ с)

## ДЛЯ ОРКЕСТРА

СОЧ.14

# W.MALISCHEWSKY

# DRITTE SYMPHONIE

(in c)

## FÜR ORCHESTER

OP.14

Partitur

1912

3037

Edition M.P.BELAÏEFF, Leipzig

# Edition M. P. Belaïeff à Leipzig.

## Compositions pour Orchestre.

**Antipow** (C.). Op. 7. **Allegro symphonique** pour Orchestre.

| | A. | R. |
|---|---|---|
| Partition d'orchestre | 5.50 | 1.95 |
| Parties d'orchestre | 10.— | 3.50 |
| Parties supplémentaires à | —.60 | —.25 |
| Réduction pour Piano à 4 mains par l'auteur | 2.50 | —.90 |

**Arteiboucheff** (Nicolas). Op. 4. **Polka caractéristique** pour Orchestre.

| | | |
|---|---|---|
| Partition d'orchestre | 2.— | —.70 |
| Parties d'orchestre | 5.50 | 1.95 |
| Parties supplémentaires à | —.40 | —.15 |
| Réduction pour Piano à 4 mains par l'auteur | 1.40 | —.50 |

— Op. 9. **Valse-Fantasia** pour Orchestre.

| | | |
|---|---|---|
| Partition d'orchestre | 2.50 | —.90 |
| Parties d'orchestre | 8.50 | 3.— |
| Parties supplémentaires à | —.40 | —.15 |
| Réduction pour Piano à 4 mains par l'auteur | 1.80 | —.65 |

**Arteiboucheff** (N.), **Wihtol** (J.), **Liadow** (A.), **Rimsky-Korsakow** (N.), **Sokolow** (N.), **Glazounow** (A.). **Variations** sur un thème russe pour grand Orchestre.

| | | |
|---|---|---|
| Partition d'orchestre | 6.50 | 2.30 |
| Parties d'orchestre | 14.— | 4.90 |
| Parties supplémentaires à | —.80 | —.30 |
| Réduction pour Piano à 4 mains par N. Arteiboucheff | 2.— | —.70 |

**Blumenfeld** (Félix). Op. 10. **Mazurka** pour Orchestre.

| | | |
|---|---|---|
| Partition d'orchestre | 4.50 | 1.60 |
| Parties d'orchestre | 8.50 | 3.— |
| Parties supplémentaires à | —.40 | —.15 |
| Réduction pour Piano à 4 mains par l'auteur | 2.50 | —.90 |

**Borodine** (Alexandre). Finale de l'Opéra-Ballet inachevé „Mlada", orchestré par N. Rimsky-Korsakow.

| | | |
|---|---|---|
| Partition d'orchestre | 3.50 | 1.25 |
| Parties d'orchestre | 7.50 | 2.65 |
| Parties supplémentaires à | —.40 | —.15 |
| Réduction pour Piano à 4 mains par N. Sokolow | 1.80 | —.60 |

— **Ouverture, Danses et Marche** pour grand Orchestre, tirées de l'Opéra „**Le Prince Igor**".

1. **Ouverture.**

| | | |
|---|---|---|
| Partition d'orchestre | 5.— | 1.75 |
| Parties d'orchestre | 9.— | 3.15 |
| Parties supplémentaires à | —.50 | —.20 |
| Réduction pour Piano à 4 mains par N. Sokolow | 2.50 | —.90 |
| Réduction pour Piano à 2 mains par F. Blumenfeld | 1.80 | —.65 |

2. **Danses** No. 8 (Danse des jeunes filles polovtsiennes) et No. 17 (Danse polovtsienne).

| | | |
|---|---|---|
| Partition d'orchestre | 9.50 | 3.35 |
| Parties d'orchestre | 18.— | 6.30 |
| Parties supplémentaires à | 1.— | —.35 |
| Réduction pour Piano à 4 mains par N. Sokolow | 4.— | 1.40 |
| Réduction pour Piano à 2 mains par F. Blumenfeld | 2.50 | —.90 |

3. **Marche polovtsienne.**

| | | |
|---|---|---|
| Partition d'orchestre | 4.— | 1.40 |
| Parties d'orchestre | 10.— | 3.50 |
| Parties supplémentaires à | —.40 | —.15 |
| Réduction pour Piano à 4 mains par N. Sokolow | 1.80 | —.65 |
| Réduction pour Piano à 2 mains par F. Blumenfeld | 1.60 | —.60 |

— **Eine Steppenskizze aus Mittelasien, für Orchester.**

| | | |
|---|---|---|
| Partitur | 2.— | —.70 |
| Orchesterstimmen | 5.50 | 1.95 |
| Duplirstimmen je | —.30 | —.10 |
| Arrangement für Pianoforte zu 4 Händen vom Componisten | 1.80 | —.65 |
| Arrangement für Pianoforte zu 2 Händen von Théodore Jadoul | 1.40 | —.50 |

— **2 Parties de la 3me Symphonie** inachevée en la. Terminée et instrumentée par A. Glazounow.

| | | |
|---|---|---|
| Partition d'orchestre | 6.— | 2.10 |
| Parties d'orchestre | 11.— | 3.85 |
| Parties supplémentaires à | —.80 | —.30 |
| Réduction pour Piano à 4 mains: la Ire partie par A. Glazounow, la IIme partie par N. Sokolow | 3.— | 1.05 |

## Compositions pour Orchestre.

**Cui** (César). Op. 43. **In modo popolari. Petite Suite** (No. 3) pour Orchestre. (I. Allegro moderato. II. Moderato. III. Vivace. IV. Moderato. V. Allegretto. VI. Vivace ma non troppo.)

| | A. | R. |
|---|---|---|
| Partition d'orchestre | 4.— | 1.40 |
| Parties d'orchestre | 8.— | 2.80 |
| Parties supplémentaires à | —.60 | —.25 |
| Réduction pour Piano à 4 mains par l'auteur | 2.50 | —.90 |

**Glazounow** (Alexandre). Op. 3. **1re Ouverture sur trois thèmes grecs** pour grand Orchestre. Nouvelle édition revue et corrigée par l'auteur.

| | | |
|---|---|---|
| Partition d'orchestre | 6.— | 2.10 |
| Parties d'orchestre | 11.— | 3.85 |
| Parties supplémentaires à | —.60 | —.25 |
| Réduction pour Piano à 4 mains par l'auteur | 2.50 | —.90 |

— Op. 5. **1re Symphonie** (Mi) pour grand Orchestre. Nouvelle édition revue et corrigée par l'auteur.

| | | |
|---|---|---|
| Partition d'orchestre | 18.— | 6.30 |
| Parties d'orchestre | 25.— | 8.75 |
| Parties supplémentaires à | 1.60 | —.60 |
| Réduction pour Piano à 4 mains par Mme. Nadejda Rimsky-Korsakow | 6.— | 2.10 |

— Op. 6. **2me Ouverture sur des thèmes grecs** pour grand Orchestre.

| | | |
|---|---|---|
| Partition d'orchestre | 9.— | 3.15 |
| Parties d'orchestre | 15.— | 5.25 |
| Parties supplémentaires à | —.80 | —.30 |
| Réduction pour Piano à 4 mains par l'auteur | 3.50 | 1.25 |

— Op. 7. **Sérénade** pour Orchestre. La.

| | | |
|---|---|---|
| Partition d'orchestre | 2.50 | —.90 |
| Parties d'orchestre | 5.50 | 1.95 |
| Parties supplémentaires à | —.40 | —.15 |
| Réduction pour Piano à 4 mains par l'auteur | 1.20 | —.45 |

— Op. 8. **A la mémoire d'un héros.** Elégie pour grand Orchestre.

| | | |
|---|---|---|
| Partition d'orchestre | 3.— | 1.05 |
| Parties d'orchestre | 6.— | 2.10 |
| Parties supplémentaires à | —.40 | —.15 |
| Réduction pour Piano à 4 mains par l'auteur | 1.80 | —.65 |

— Op. 9. **Suite caractéristique** pour grand Orchestre. (I. a. Introduction. b. Danse rustique. II. Intermezzo scherzando. III. Carnaval. IV. Pastorale. V. Danse orientale. VI. a. Elégie. b. Cortège.)

| | | |
|---|---|---|
| Partition d'orchestre | 12.— | 4.20 |
| Parties d'orchestre | 22.— | 7.70 |
| Parties supplémentaires à | 1.40 | —.50 |
| Réduction pour Piano à 4 mains par l'auteur | 5.50 | 1.95 |

— Op. 11. **2me Sérénade** pour petit Orchestre. ré.

| | | |
|---|---|---|
| Partition d'orchestre | 1.80 | —.65 |
| Parties d'orchestre | 3.50 | 1.25 |
| Parties supplémentaires à | —.30 | —.10 |
| Réduction pour Piano à 4 mains par l'auteur | 1.20 | —.45 |

— Op. 12. **Poème lyrique. Andantino** pour grand Orchestre.

| | | |
|---|---|---|
| Partition d'orchestre | 3.— | 1.05 |
| Parties d'orchestre | 5.50 | 1.95 |
| Parties supplémentaires à | —.30 | —.10 |
| Réduction pour Piano à 4 mains par l'auteur | 1.80 | —.65 |

— Op. 13. **„Stenka Rasine".** Poème symphonique pour grand Orchestre. (A la mémoire d'Alexandre Borodine.)

| | | |
|---|---|---|
| Partition d'orchestre | 8.50 | 3.— |
| Parties d'orchestre | 12.— | 4.20 |
| Parties supplémentaires à | —.80 | —.30 |
| Réduction pour Piano à 4 mains par l'auteur | 3.50 | 1.25 |

— Op. 14. **2 Morceaux pour Orchestre.** (No. 1. Idylle. No. 2. Rêverie orientale.)

| | | |
|---|---|---|
| Partition d'orchestre | 2.50 | —.90 |
| Parties d'orchestre | 6.— | 2.10 |
| Parties supplémentaires à | —.40 | —.15 |
| Réduction pour Piano à 4 mains par l'auteur | 1.60 | —.60 |

— Op. 16. **2me Symphonie en fa♯** pour grand Orchestre. (A la mémoire de François Liszt.)

| | | |
|---|---|---|
| Partition d'orchestre | 17.— | 5.95 |
| Parties d'orchestre | 29.— | 10.15 |
| Parties supplémentaires à | 1.60 | —.60 |
| Réduction pour Piano à 4 mains par l'auteur | 7.50 | 2.65 |

## Compositions pour Orchestre.

**Glazounow** (Alexandre). Op. 18. **Mazurka** pour Orchestre.

| | A. | R. |
|---|---|---|
| Partition d'orchestre | 4.— | 1.40 |
| Parties d'orchestre | 9.50 | 3.35 |
| Parties supplémentaires à | —.60 | —.25 |
| Réduction pour Piano à 4 mains par l'auteur | 2.— | —.70 |

— Op. 19. **La Forêt. Fantaisie pour** grand Orchestre.

| | | |
|---|---|---|
| Partition d'orchestre | 8.— | 2.80 |
| Parties d'orchestre | 12.— | 4.20 |
| Parties supplémentaires à | —.80 | —.30 |
| Réduction pour Piano à 4 mains de l'auteur | 3.50 | 1.25 |
| Réduction pour 2 Pianos à 8 mains par C. Tschernoff | 5.— | 1.75 |

— Op. 21. **Marche de Noces pour** grand Orchestre.

| | | |
|---|---|---|
| Partition d'orchestre | 3.— | 1.05 |
| Parties d'orchestre | 7.— | 2.45 |
| Parties supplémentaires à | —.40 | —.15 |
| Réduction pour Piano à 4 mains par l'auteur | 1.80 | —.65 |

— **Une Fête slave,** tirée du Quatuor slave, Op. 26. Esquisse symphonique pour grand Orchestre.

| | | |
|---|---|---|
| Partition d'orchestre | 5.50 | 1.95 |
| Parties d'orchestre | 11.— | 3.85 |
| Parties supplémentaires à | —.60 | —.25 |
| Réduction pour Piano à 4 mains par N. Sokolow | 2.50 | —.90 |

— Op. 28. **La Mer. Fantaisie pour** grand Orchestre.

| | | |
|---|---|---|
| Partition d'orchestre | 10.— | 3.50 |
| Parties d'orchestre | 20.— | 7.— |
| Parties supplémentaires à | 1.— | —.35 |
| Réduction pour 2 Pianos à 8 mains par l'auteur | 5.50 | 1.95 |

— Op. 29. **Rhapsodie orientale pour** grand Orchestre.

| | | |
|---|---|---|
| Partition d'orchestre | 13.— | 4.55 |
| Parties d'orchestre | 23.— | 8.05 |
| Parties supplémentaires à | 1.20 | —.45 |
| Réduction pour Piano à 4 mains par l'auteur | 5.50 | 1.95 |

— Op. 30. **Le Kremlin.** Tableau symphonique en 3 parties pour grand Orchestre.

| | | |
|---|---|---|
| Partition d'orchestre | 13.— | 4.55 |
| Parties d'orchestre | 27.— | 9.45 |
| Parties supplémentaires à | 1.20 | —.45 |
| Réduction pour Piano à 4 mains par l'auteur | 5.— | 1.75 |

— Op. 33. **3me Symphonie en Ré** pour Orchestre.

| | | |
|---|---|---|
| Partition d'orchestre | 15.— | 5.25 |
| Parties d'orchestre | 36.— | 12.60 |
| Parties supplémentaires à | 2.50 | —.90 |
| Réduction pour Piano à 4 mains par l'auteur | 9.— | 3.15 |

— Op. 34. **Le Printemps.** Tableau musical pour Orchestre.

| | | |
|---|---|---|
| Partition d'orchestre | 4.50 | 1.60 |
| Parties d'orchestre | 9.— | 3.15 |
| Parties supplémentaires à | —.60 | —.25 |
| Réduction pour Piano à 4 mains par l'auteur | 1.80 | —.65 |

— Op. 40. **Triumphal March on the occasion of the Worlds Columbian Exposition in Chicago 1893, composed for a grand Orchestra with Chorus (ad libitum).**

| | | |
|---|---|---|
| Full score | 4.— | 1.40 |
| Orchestral parts | 12.— | 4.20 |
| Supplementary parts . . . each | —.40 | —.15 |
| Piano score | 1.80 | —.65 |
| Arrangement as a Duet for the Pianoforte (by the composer) | 1.80 | —.65 |

— Op. 45. **Carnaval.** Ouverture pour grand Orchestre avec Orgue ad libitum.

| | | |
|---|---|---|
| Partition d'orchestre | 6.— | 2.10 |
| Parties d'orchestre | 14.— | 4.90 |
| Parties supplémentaires à | —.80 | —.30 |
| Réduction pour Piano à 4 mains par l'auteur | 2.50 | —.90 |

— Op. 46. **Chopiniana.** Suite pour grand Orchestre composée de I. Polonaise, Op. 40; II. Nocturne, Op. 15; III. Mazurka, Op. 50; IV. Tarentelle, Op. 43, de Fr. Chopin, instrumentée par Alexandre Glazounow. Complet.

| | | |
|---|---|---|
| Partition d'orchestre | 7.50 | 2.65 |
| Parties d'orchestre | 15.— | 5.25 |
| Parties supplémentaires à | —.80 | —.30 |

Séparément.

| | | |
|---|---|---|
| I. Polonaise, Fr. Chopin, Op. 40 No. 1. Partition d'orchestre | 1.60 | —.60 |
| Parties d'orchestre | 6.— | 2.10 |
| Parties supplémentaires à | —.30 | —.10 |

## Compositions pour Orchestre.

**Glazounow** (Alexandre). Op. 46. **Chopiniana.**

| | A. | R. |
|---|---|---|
| II. Nocturne, Fr. Chopin, Op. 15 No. 1. Partition d'orchestre | 2.— | —.70 |
| Parties d'orchestre | 4.50 | 1.60 |
| Parties supplémentaires à | —.30 | —.10 |
| III. Mazurka, Fr. Chopin, Op. 50 No. 3. Partition d'orchestre | 2.50 | —.90 |
| Parties d'orchestre | 5.— | 1.75 |
| Parties supplémentaires à | —.30 | —.10 |
| IV. Tarentelle, Fr. Chopin, Op. 43. Partition d'orchestre | 3.— | 1.05 |
| Parties d'orchestre | 7.50 | 2.65 |
| Parties supplémentaires à | —.40 | —.15 |

— Op. 47. **Valse de concert pour** grand Orchestre.

| | | |
|---|---|---|
| Partition d'orchestre | 5.— | 1.75 |
| Parties d'orchestre | 12.— | 4.20 |
| Parties supplémentaires à | —.60 | —.25 |
| Réduction pour Piano à 4 mains par l'auteur | 2.— | —.70 |
| Transcription de concert pour Piano par Félix Blumenfeld | 2.— | —.70 |

— Op. 48. **4me Symphonie en Mi♭** pour grand Orchestre.

| | | |
|---|---|---|
| Partition d'orchestre | 13.— | 4.55 |
| Parties d'orchestre | 28.— | 9.80 |
| Parties supplémentaires à | 1.80 | —.65 |
| Réduction pour Piano à 4 mains par l'auteur | 5.50 | 1.95 |

— Op. 50. **Cortège solennel** pour grand Orchestre.

| | | |
|---|---|---|
| Partition d'orchestre | 3.50 | 1.25 |
| Parties d'orchestre | 9.— | 3.15 |
| Parties supplémentaires à | —.40 | —.15 |
| Arrangement pour Piano à 4 mains par l'auteur | 1.60 | —.60 |

— Op. 51. **2me Valse de concert** pour grand Orchestre.

| | | |
|---|---|---|
| Partition d'orchestre | 4.50 | 1.60 |
| Parties d'orchestre | 13.— | 4.55 |
| Parties supplémentaires à | —.80 | —.30 |
| Réduction pour Piano à 4 mains par l'auteur | 2.— | —.70 |

— Op. 52. **Scènes de ballet.** Suite pour grand Orchestre. Complet.

| | | |
|---|---|---|
| Partition d'orchestre | 15.— | 5.25 |
| Parties d'orchestre | 34.— | 11.90 |
| Parties supplémentaires à | 1.60 | —.60 |
| Réduction pour Piano à 4 mains par N. Sokolow | 6.— | 2.10 |

Séparément.

| | | |
|---|---|---|
| No. 1. **Préambule.** Partition d'orchestre | 2.50 | —.90 |
| Parties d'orchestre | 7.50 | 2.65 |
| Parties supplémentaires à | —.40 | —.15 |
| Réduction pour Piano à 4 mains | 1.40 | —.50 |
| No. 2. **Marionnettes.** Partition d'orchestre | 2.— | —.70 |
| Parties d'orchestre | 5.— | 1.75 |
| Parties supplémentaires à | —.30 | —.10 |
| Réduction pour Piano à 4 mains | 1.20 | —.45 |
| No. 3. **Mazurka.** Partition d'orchestre | 3.— | 1.05 |
| Parties d'orchestre | 9.— | 3.15 |
| Parties supplémentaires à | —.40 | —.15 |
| Réduction pour Piano à 4 mains | 1.60 | —.60 |
| No. 4. **Scherzino.** Partition d'orchestre | 1.40 | —.50 |
| Parties d'orchestre | 5.— | 1.75 |
| Parties supplémentaires à | —.30 | —.10 |
| Réduction pour Piano à 4 mains | 1.— | —.35 |
| No. 5. **Pas d'action.** Partition d'orchestre | 1.80 | —.65 |
| Parties d'orchestre | 6.— | 2.10 |
| Parties supplémentaires à | —.30 | —.10 |
| Réduction pour Piano à 4 mains | 1.— | —.35 |
| No. 6. **Danse orientale.** Partition d'orchestre | 1.80 | —.65 |
| Parties d'orchestre | 6.— | 2.10 |
| Parties supplémentaires à | —.30 | —.10 |
| Réduction pour Piano à 4 mains | 1.— | —.35 |
| No. 7. **Valse.** Partition d'orchestre | 2.50 | —.90 |
| Parties d'orchestre | 6.50 | 2.30 |
| Parties supplémentaires à | —.40 | —.15 |
| Réduction pour Piano à 4 mains | 1.40 | —.50 |
| No. 8. **Polonaise.** Partition d'orchestre | 3.50 | 3.15 |
| Parties d'orchestre | 9.— | 1.25 |
| Parties supplémentaires à | —.40 | —.15 |
| Réduction pour Piano à 4 mains | 1.60 | —.60 |

— Op. 53. **Fantaisie pour grand** Orchestre.

| | | |
|---|---|---|
| Partition d'orchestre | 5.50 | 1.95 |
| Parties d'orchestre | 13.— | 4.55 |
| Parties supplémentaires à | —.80 | —.30 |
| Réduction pour Piano à 4 mains par l'auteur | 2.— | —.70 |

147165

# W. MALICHEVSKY

# TROISIÈME SYMPHONIE

EN UT MINEUR

POUR

ORCHESTRE

OP. 14

PARTITION D'ORCHESTRE . . . . . PR. M. 15 — R. 5.25

PARTIES D'ORCHESTRE . . . . . PR. M. 35 — R. 12.25

PARTIES SUPPLÉMENTAIRES . . . À M. 2 — R. —.70

RÉDUCTION POUR PIANO À QUATRE MAINS PAR L'AUTEUR PR M. 7 — R. 2.45

TOUS DROITS D'EXÉCUTION ET DE REPRODUCTION RÉSERVÉS
PROPRIÉTÉ DE L'ÉDITEUR POUR TOUS PAYS

M. P. BELAÏEFF, LEIPZIG
1912
ST. PÉTERSBOURG, DÉPÔT GÉNÉRAL CHEZ
J. JURGENSON, MORSKAÏA 9

3037 - 3039

C.G. RÖDER G.M.B.H. LEIPZIG

# Troisième Symphonie

## I

W. Malichevsky, Op. 14

Allegro non troppo ♩ = 124

Piccolo (III)

2 Flauti

2 Oboi

I

3 Clarinetti in B

II III

2 Fagotti

I II

4 Corni in F

III IV

I

3 Trombe in B

II III

3 Tromboni

e

Tuba

Timpani

Solo

*mf*

*cresc.*

*p*

*p cresc.*

*p*

*cresc.*

Allegro non troppo ♩ = 124

Violini I

Violini II

Viole

Violoncelle

Contrabasso

*p*

*cresc.*

*p*

*cresc.*

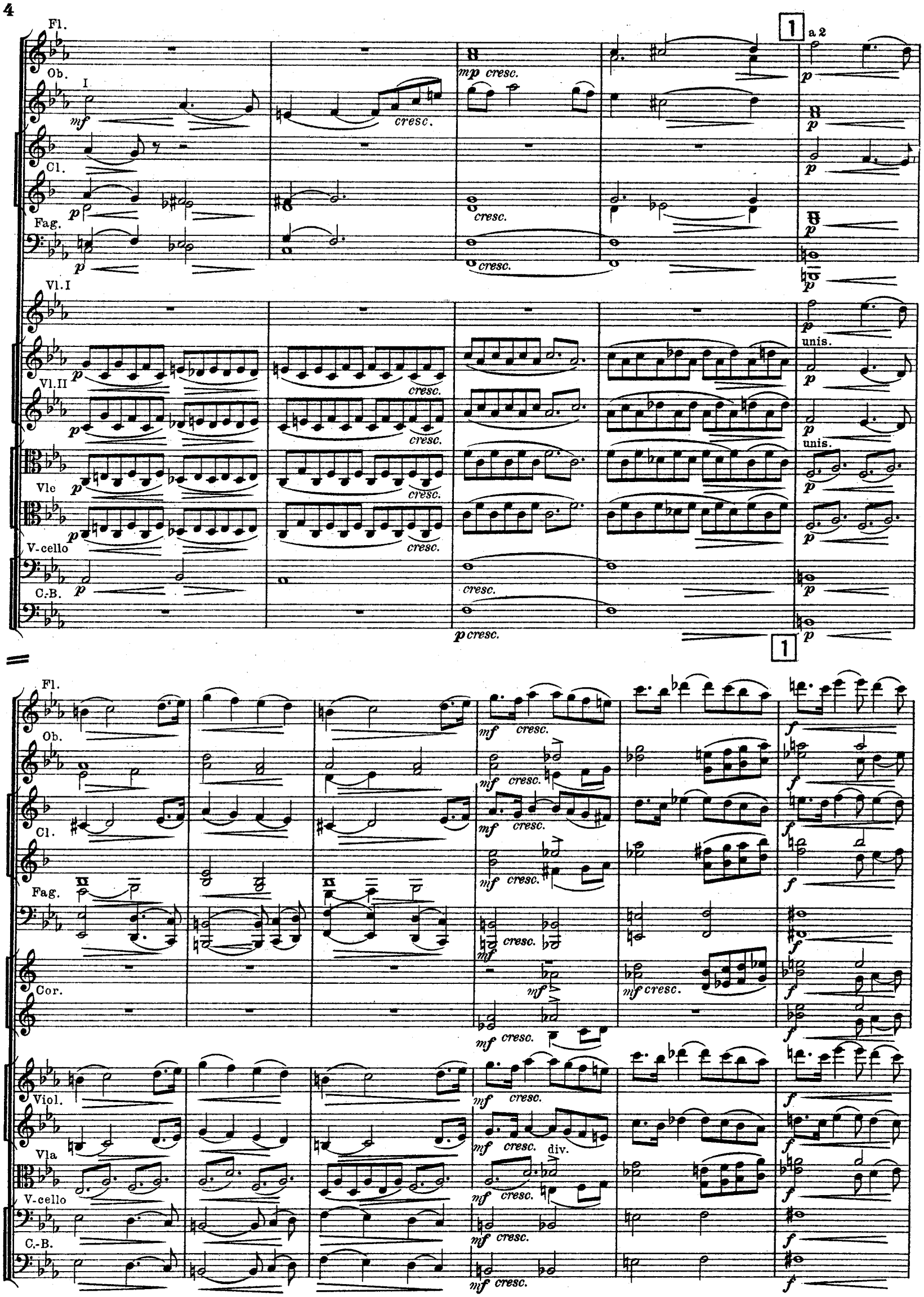
Fl.
Ob.
I
Cl.
Fag.
Vl. I
Vl. II
Vle
V-cello
C.-B.
a 2
unis.
div.
Cor.
Viol.
Vla
cresc.
mp cresc.
p cresc.
mf cresc.
1

2

a 2 Soli

2

3

p cresc. mf mp

3

poco accelerando

cresc.

f mf

mf cresc.

a 2

tr

mf p

poco accelerando

4 Poco piu vivo ♩ = 150

a 2

*f cresc.* *ff* *dim.*

Poco piu vivo ♩ = 150

4

Ob.
Cl. a 2
Cor. a 2
Tr.be II III
Tr.bni
Viol.
Vla
V cello
C.-B.

Fag.
a 2
Cor.
Tr.be
III
Tr.bni
Timp.
Viol.
Vla
V.cello
C.-B.

a 2 *fff* *dim.*

*fff* *dim.*

*fff* *dim.*

*fff* *dim.*

*ff* *dim.*

a 2 *ff* *dim.*

*ff* *dim.*

*ff* *dim.* *mf*

*ff* *dim.*

*ff* *dim.* *f*

*ff* *dim.*

tr *f* tr *p*

*fff* *dim.*

non div. *fff* *dim.*

*fff* *dim.*

div. *fff* *dim.*

*fff* *dim.*

Ritard. 6 Tempo I

Soli

II Soli

Ritard. Tempo I

Ob.II

Cl. I II

Fag.I

Cor. III

Viol.

Vla

V.cello

C.-B.

Solo

*mf* *dim.* *cresc.* *f*

Ob.II

Cl.

Fag. I

Cor. III

Tr. be II

Tr.-bni

Viol.

Vla

V.celli

C.- B.

*p* *mp* *mf* Soli arco

7

Ob.II

Cl.

Fag.

Cor. I II

Tr.bc II III

Viol.

Vla

V-cello

C.-B.

a 2

non div.

div.

7

Ob.

a 2

Cl.

Fag.

Cor.

Tr.bc II III

Tr.bni

Viol.

Vla

V.cello

C.-B.

II

arco

div.

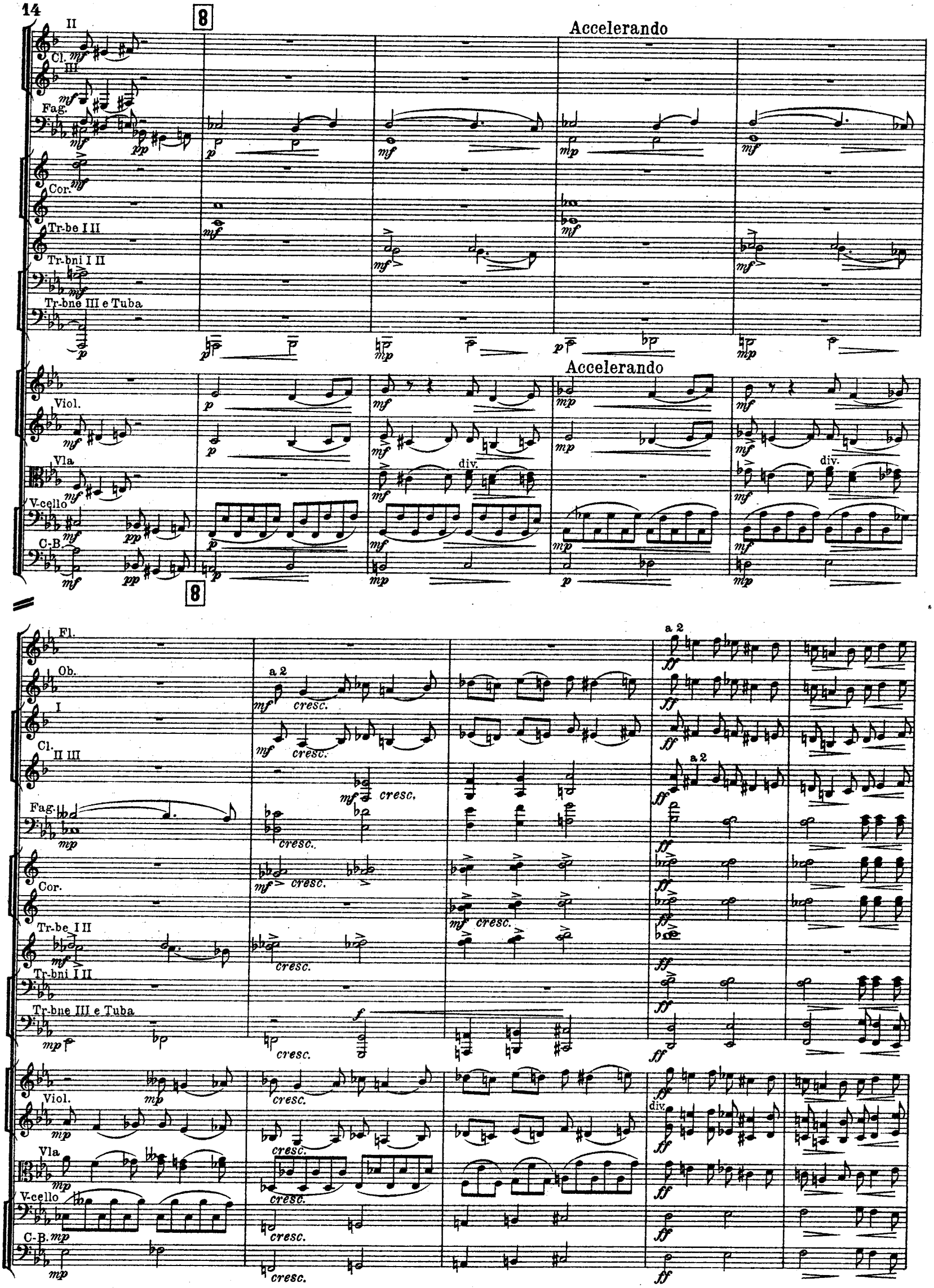
8
Accelerando
II
Cl.
III
Fag.
Cor.
Tr-be I II
Tr-bni I II
Tr-bne III e Tuba
Accelerando
Viol.
Vla
div.
V-cello
C-B.
8
Fl.
Ob.
a 2
I
Cl.
II III
Fag.
Cor.
Tr-be I II
Tr-bni I II
Tr-bne III e Tuba
Viol.
Vla
V-cello
C-B.
cresc.
div.

9 Più vivo (♩ = 150)

ff f cresc. a 2 f cresc.

Più vivo (♩ = 150)

9

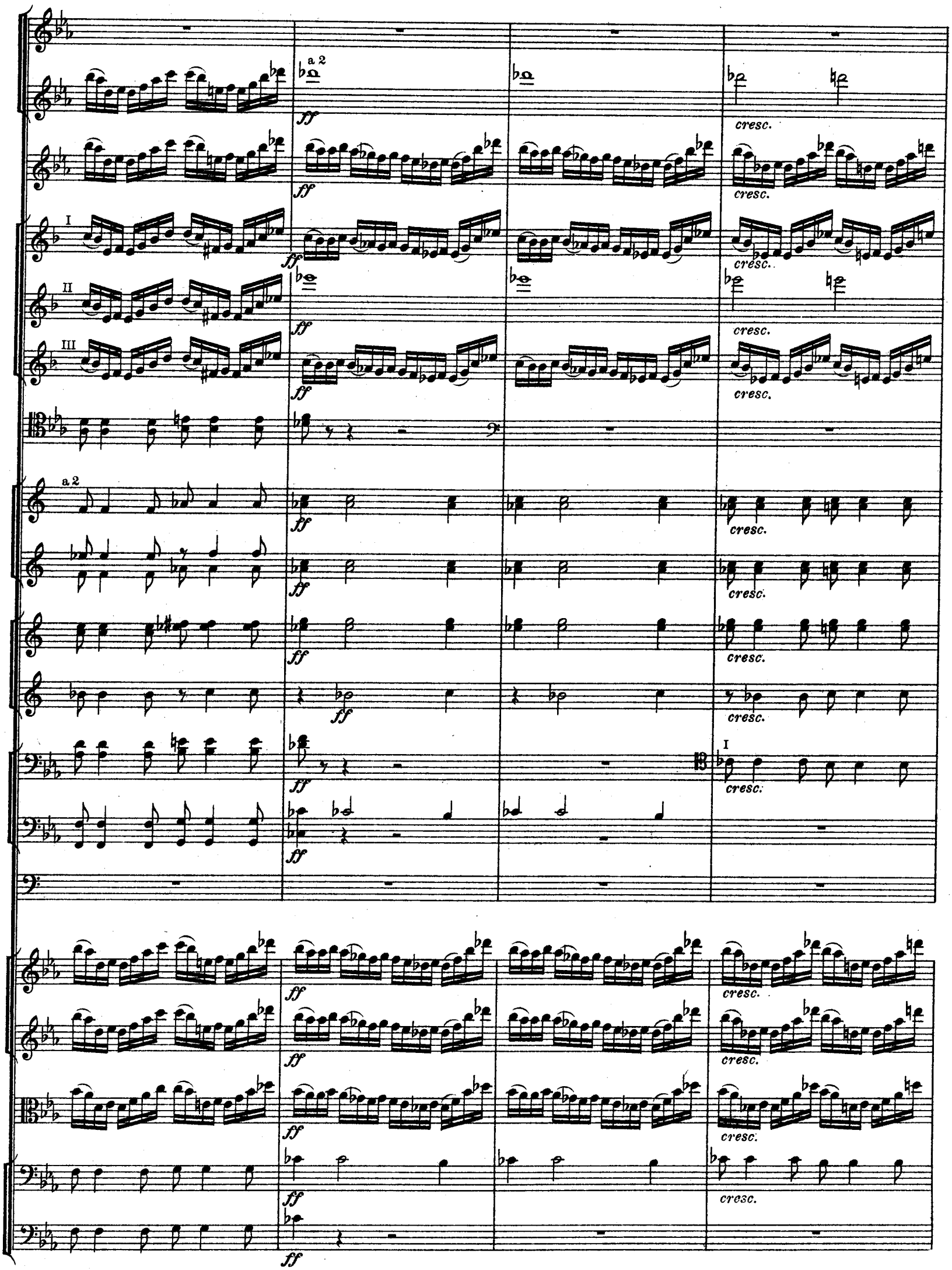
a 2
ff
cresc.
I
II
III

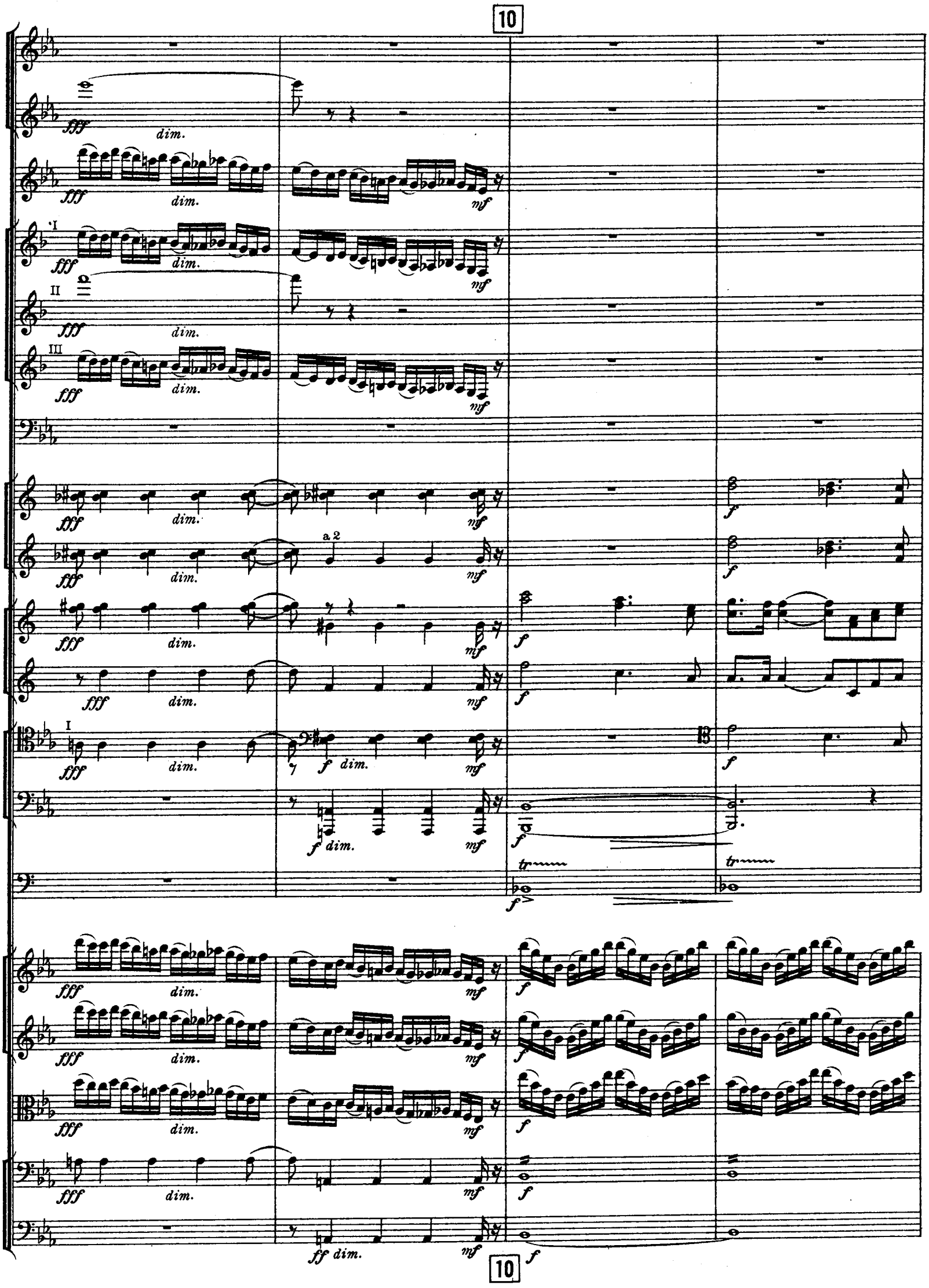
10
fff
dim.
mf
I
II
III
a 2
f
tr
ff dim.
10

Cor.
Tr-be
Tr-bni
Timp.
Viol.
Vla
V-cello
C-B.
Cor. I II
Tr-be III
Tr-bni
Timp.
Viol.
Vla
V-cello
C-B.
11
11

Cl.II III

a 2

poco rit.

Fag.

Cor.

a 2

III

I

I II

Tr-bni

III e Tuba

Timp.

Viol.

Vla

V.cello

C-B.

Meno mosso ♩ = 90

Cl. a 3

Fag.

poco a poco

Meno mosso ♩ = 90

Viol.

Vla

V.cello

C-B.

poco a poco

12

Fl.
Ob.
Cl. a 3
Fag.
Cor. I II
Viol.
Vla
V-cello
C-B.

12

Fl.
Ob.
Cl.
Fag.
Cor.
Tr-bne III e Tuba
Viol.
Vla
V-cello
C-B.

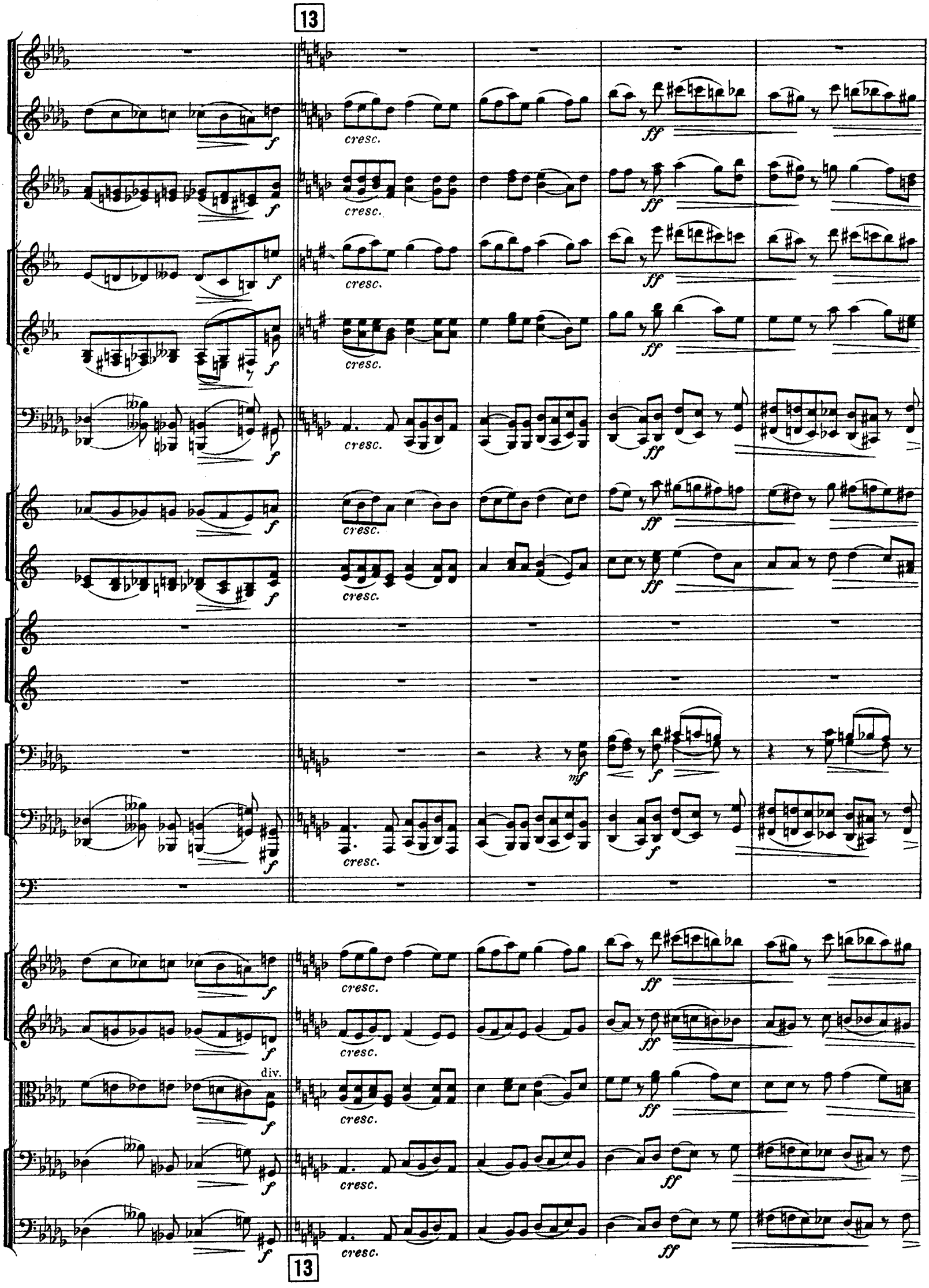
13
cresc.
ff
f
mf
div.
13

14

*f*

*mf*

*dimin.*

I

14

Fl.
Cl.II III
Tr-be
I II
Tr-bni
III
Timp.
Viol.
Vla
V-cello
C-B.

*p* *dimin.* *pp*

Acceler.

enh.

*tr*

*pp acceler.*

15 Più mosso

*cantabile*

Fag.

Più mosso

Viol.
Vle
V-celli
C-B.

div.

15

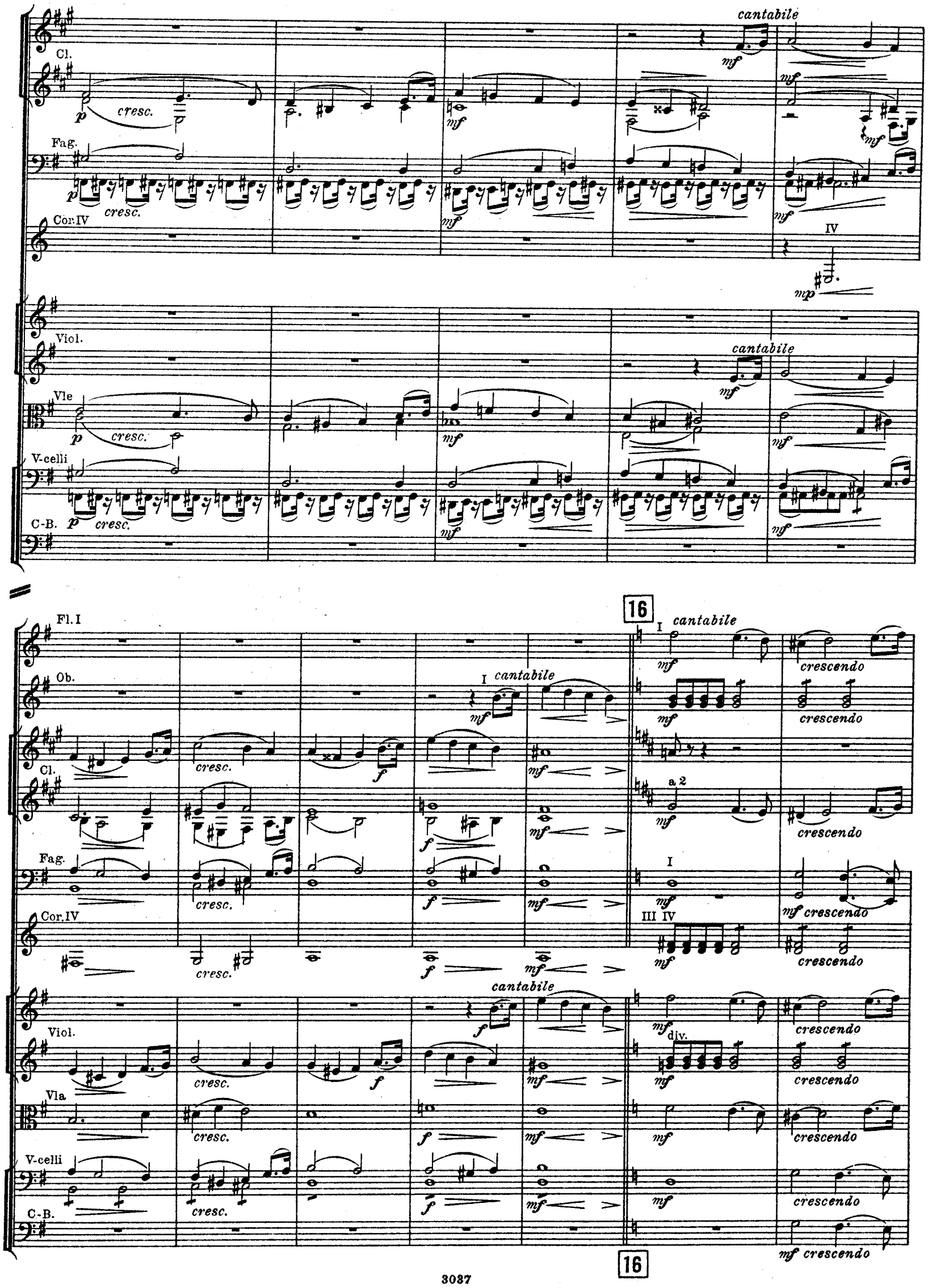
Cl.
cantabile
cresc.
Fag.
Cor.IV
IV
Viol.
Vle
V-celli
C-B.
Fl.I
Ob.
I cantabile
16
a 2
III IV
div.
crescendo
mf crescendo

Fl. I
Ob.
Cl. II III
Fag.
Cor. III IV
Viol.
Vla
V-cello
C-B.
poco a
a 2
f
div.
unis.

17

Fl.
Ob.
Cl.
Fag.
Cor.
Tr-be
Tr-bni I II
Tr-bne III e Tuba
Viol.
Vla
V-cello
C-B.
f
cresc.
ff
a 2
unis.
div.

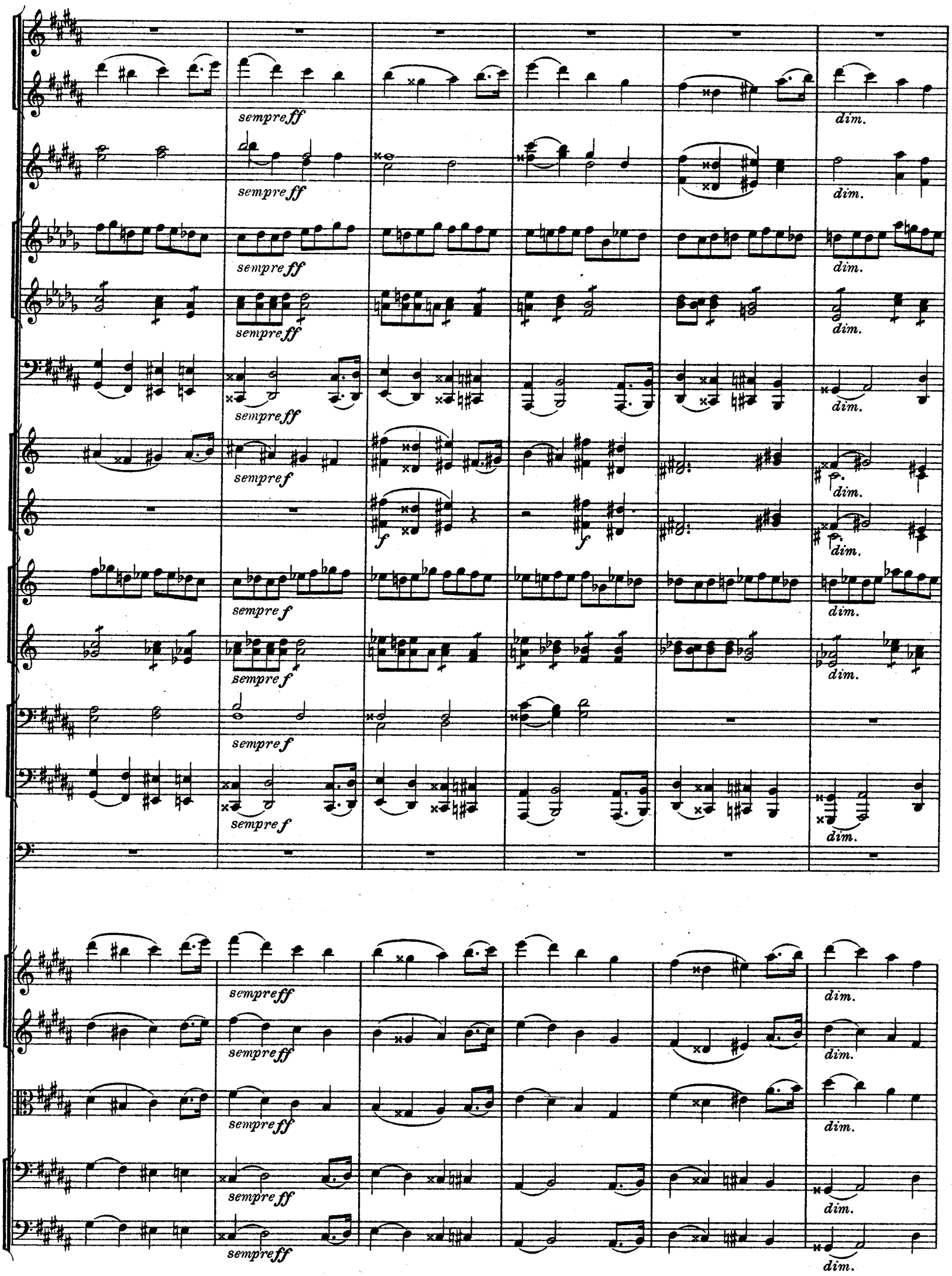
sempre ff
dim.
sempre f

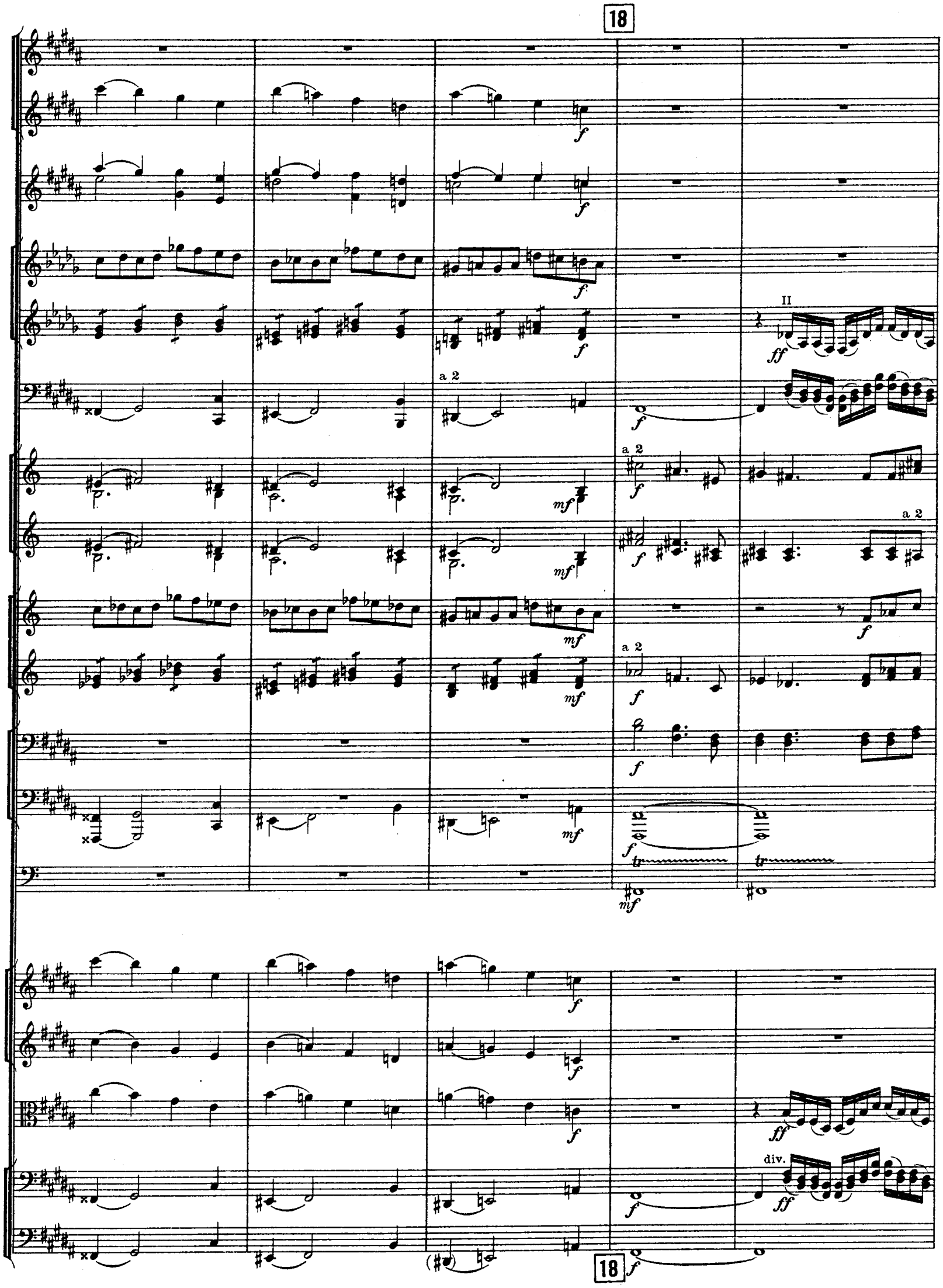
18
a 2
II
div.
18

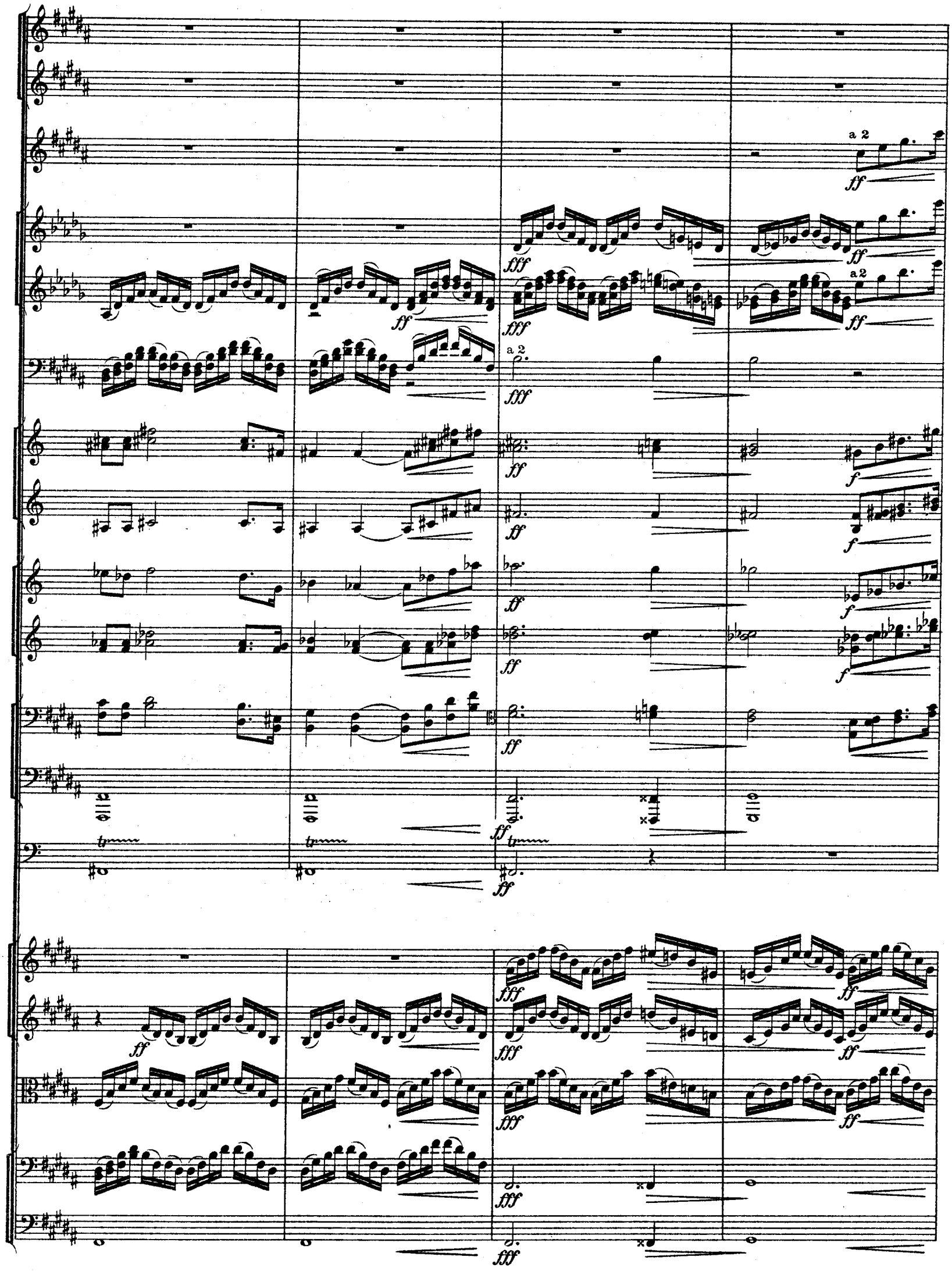
a 2
ff
fff
a 2
f
tr

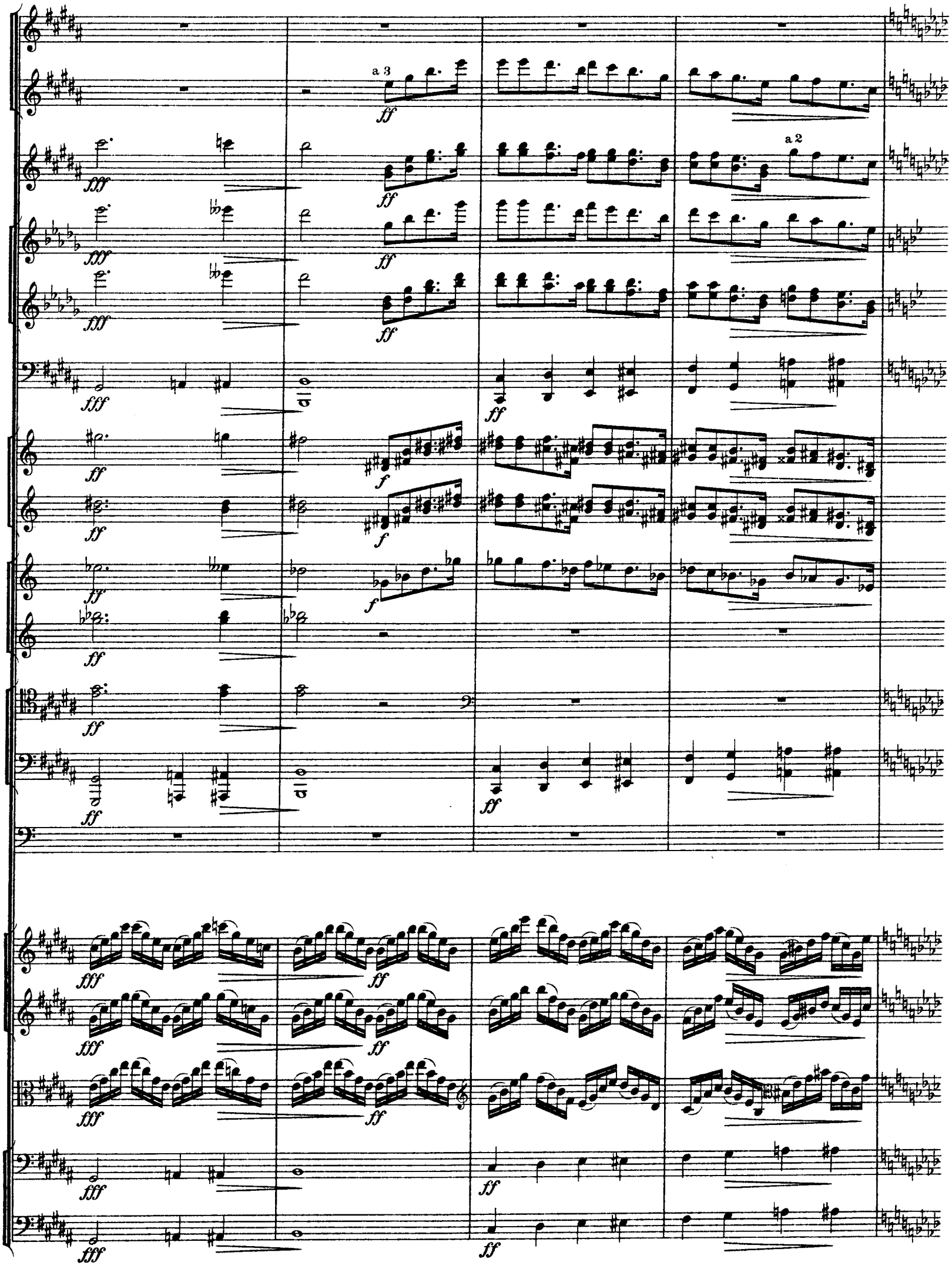
a 3
a 2

19

*f*

*f*

*f*

*f*

*f*

*cresc.*

*mf*

*f*

*cresc.*

*f*

*cresc.*

a 2

*mf*

*f*

*mf*

a 2

*f*

*f*

*f*

*cresc.*

*mf*

*mf*

*cresc.*

*f*

*cresc.*

*f*

*cresc.*

*f*

*cresc.*

*f*

*cresc.*

19 *f*

a 3
*fff*
a 2
*fff*
I
*fff*
*ff*
*cresc.*
*cresc.*
a 2
a 2
*cresc.*
*cresc.*
*cresc.*
*f cresc.*
tr
*ff*
*cresc.*
*ff*
*cresc.*
*ff*
*cresc.*
*ff*
*cresc.*
*ff*
*cresc.*

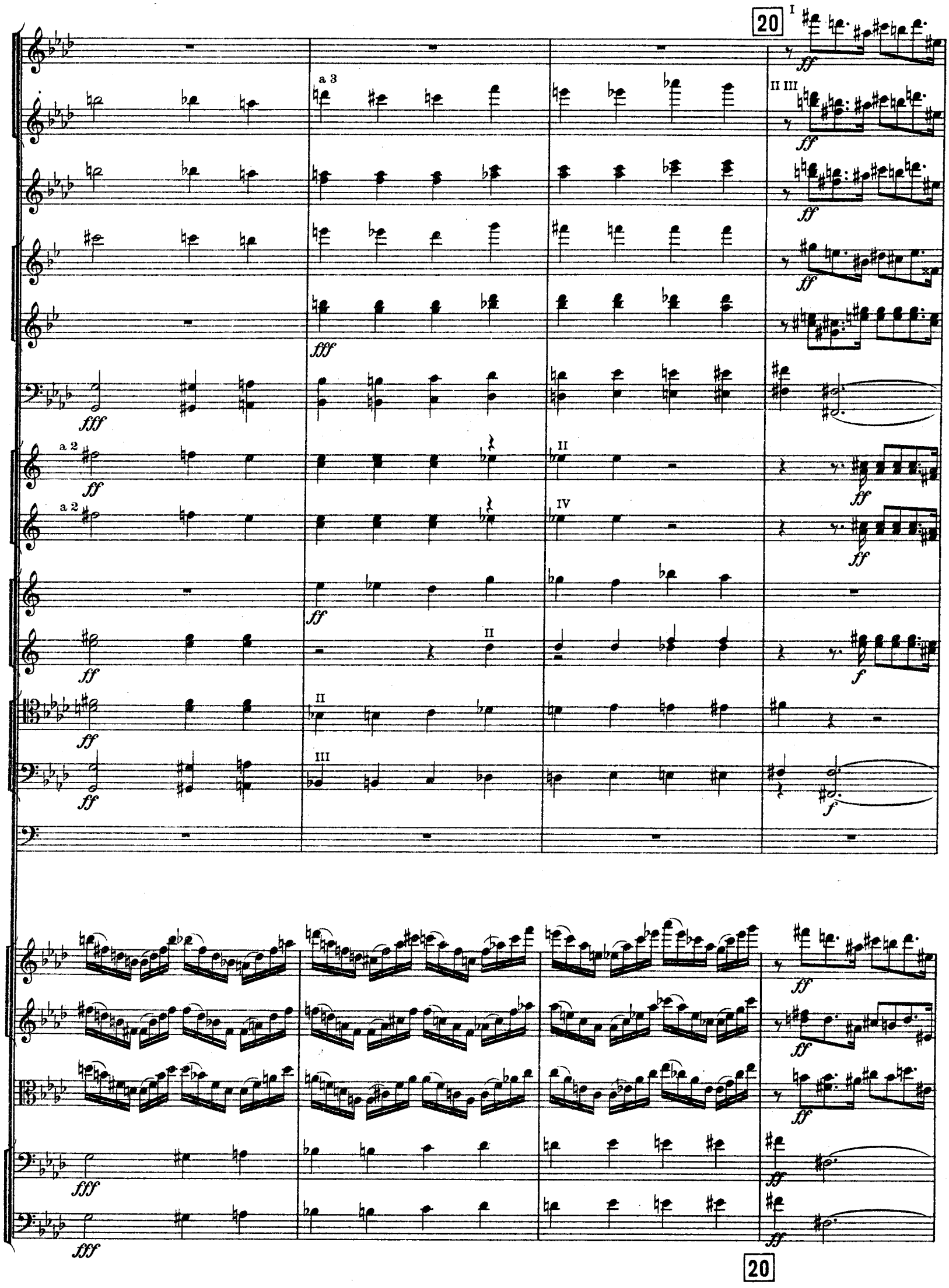
20
I
a 3
II III
a 2
II
IV
III
ff
fff
f
20

(Fl. III muta in Picc.)

sempreff

ff

mf

cresc.

f

21 Tempo I,
ma poco meno mosso

I II

rit. poco a poco

tr

rit.

Tempo I,
ma poco meno mosso

21

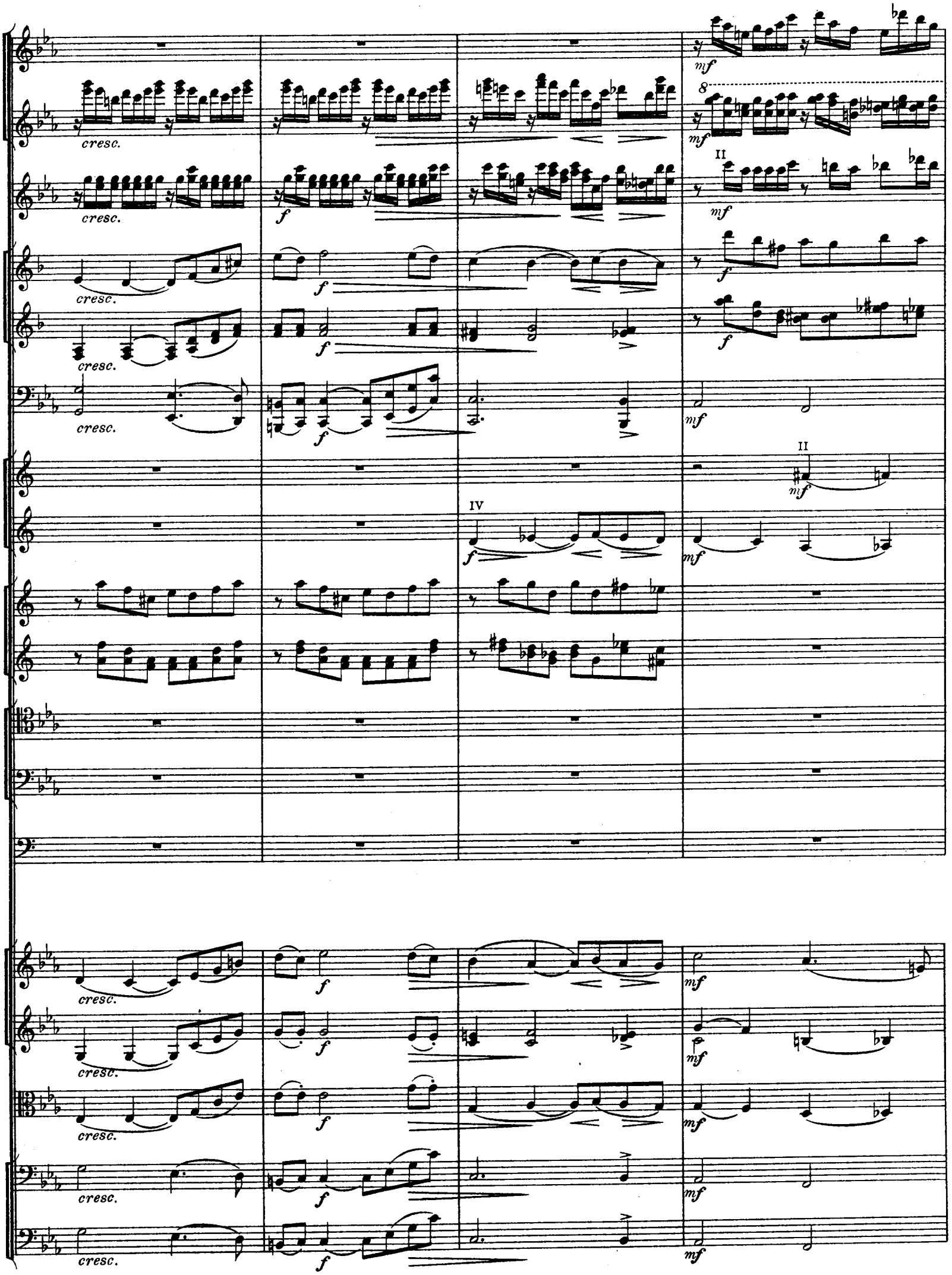
cresc.
f
mf
II
IV
8

22

Poco più mosso

cresc. f mf

cresc. a 2 p scherzando

II cresc. f p

cresc. ff p scherzando

cresc. ff p

cresc. f p scherzando

II cresc. f p

IV cresc. mf f p

cresc. f p scherzando

cresc. f p scherzando

cresc. f p scherzando

cresc. f p scherzando

22

cresc.

a 2

pizz.

arco

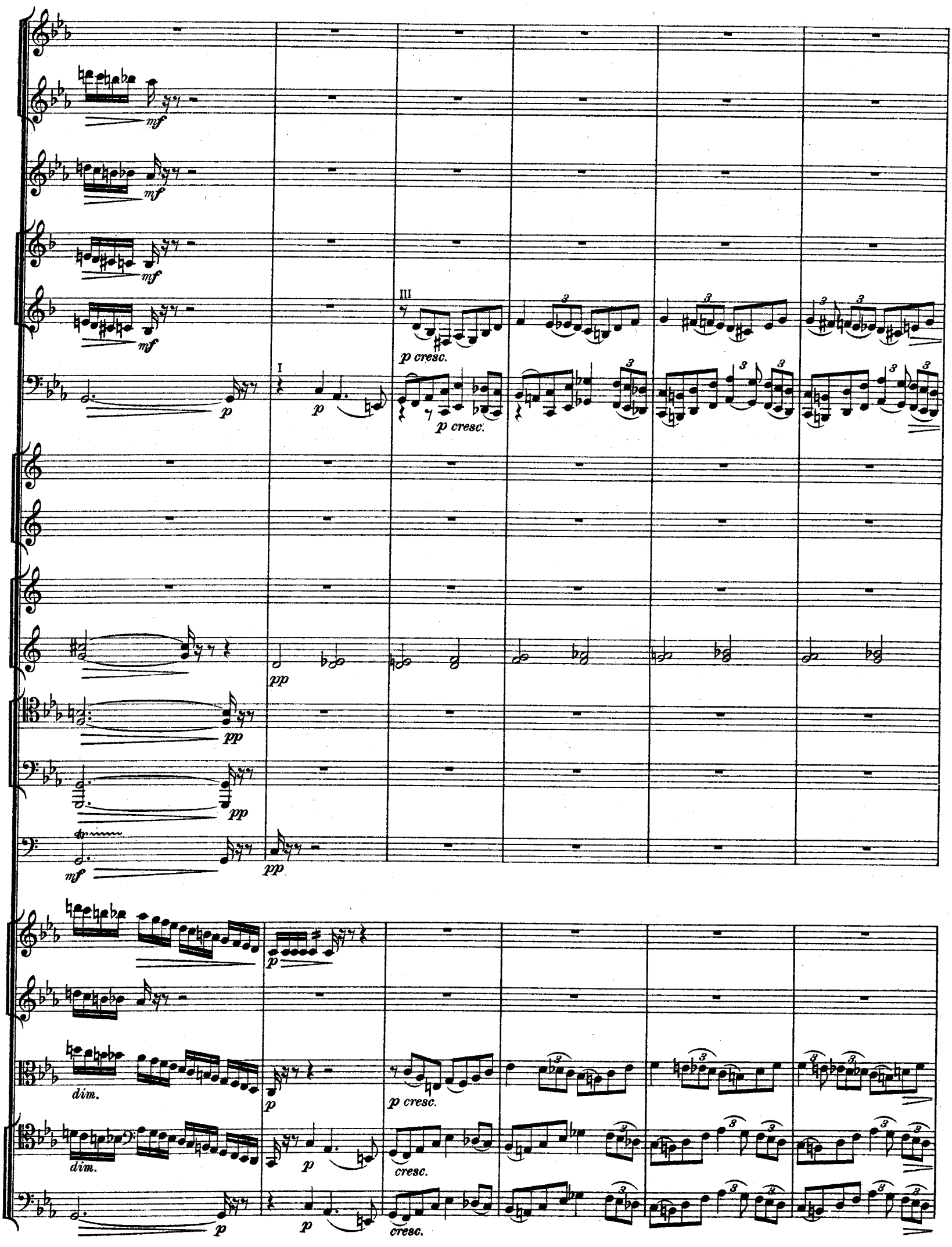
mf
mf
mf
mf
p
III
p cresc.
p cresc.
I
p
pp
pp
pp
mf
pp
p
dim.
p
p cresc.
dim.
p
cresc.
p
cresc.